HEILIGE FEUER - HEILIGE KRISTALLE

Feuer & Wasser

Wunderkräfte der Schöpfung

Shree Vasant Paranjpe

Wasserkristallbilder von
Masaru Emoto

ARANDA

Gott ist Feuer

Die Sonne ist Feuer

Der heilige Geist ist Feuer

Feuer ist Schutz

Feuer befreit
die Seele

Erste Auflage 2010
Alle Rechte beim Autor: ARANDA

Copyright:
Energy System RH4 / Hado Life Europe
Fivefold Path Mission / Reiner Szcypior
Fivefold Path Publication proprietor Abhay Vasant Paranjpe

www.rh4.info

Gestaltung & Grafik:
ARANDA, Martin Ruepp

Bildertexte: Shree Vasant Paranjpe
und Almut Kowalski Plouda
Bild Seite 2: Manuela Itha Sindler Szcypior

Alle Rechte vorbehalten.
Dieses Buch oder Teile des Buches
dürfen nicht ohne Genehmigung des Verlags
verfielfältigt, gespeichert oder in irgendeiner
anderen Form übertragen werden.

Was ist Homa-Therapie?

Die Homa-Therapie ist eine vollkommen geoffenbarte Wissenschaft. Sie stammt aus den ältesten Quellen des menschlichen Wissens – den Veden. Im Laufe der Zeit ging dieser Erfahrungsschatz verloren. Er wird wieder neu belebt, um uns Menschen Hilfe anzubieten, wie wir unseren Planeten Erde mit all seinen Lebewesen vor der totalen Zerstörung erretten können.

Wenn sich die Elemente wegen der Umweltverschmutzung verändern, dann droht die Gefahr, dass wir Menschen mit der gesamten Zivilisation untergehen. Im Agnihotra –Feuer (Homa) werden Lebenselemente neu strukturiert und harmonisiert.

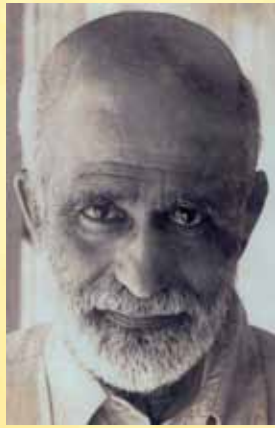
Shree Vasant Paranjpe

Noch in der Zeit, als Shree Vasant in seinem physischen Körper auf der Erde weilte und den Menschen die Homa-Therapie vermittelte, gab er für den 17. Mai 2007 den Auftrag, Agnihotra-Aschen aus jenen heiligen Plätzen der Erde auszuwählen, an denen nach seiner Lehre und Anweisungen über viele Jahre Agnihotra-Feuer entzündet wurden.

Die Wirksamkeit dieser Feueraschen wurde im Wasserlabor Hado Life Europe von M. Emoto wissenschaftlich untersucht und zeigt sich in den abgebildeten Wasserkristallbildern. Großen Dank in Ehrerbietung an ihn.

energy system
RH4®
Forschung & Entwicklung

Dieser Bildband entstand in Zusammenarbeit mit Shree Vasant V. Paranjpe, Dr. Masaru Emoto und Aranda, Entwickler des Energiesystems Rh4.
Ein besonderer Dank gilt all jenen, die Aschen und Feuerbilder für dieses Projekt zur Verfügung gestellt haben.

Der Zustand unseres Planeten Erde ist sehr kritisch. Die Lebenselemente sind verunreinigt worden, und sie wollen sich von ihrer schweren Last befreien. Die Entfesselung der Naturgewalten hat bereits begonnen.
Nur ein radikales Umdenken und vermehrtes Handeln im Einklang mit der Natur kann Rettung bringen.

Die Homa-Therapie ist ein wahrhaft göttliches Geschenk, um unsere Mutter Erde mit all ihren Lebensformen vor der totalen Zerstörung zu retten.

Ein großer Dank gilt hier dem japanischen Wasserforscher Dr. Masaru Emoto für seine außergewöhnliche Entdeckung der Wasserkristallfotografie.
Im Wasserlabor Hado Life Europe – Liechtenstein werden die universellen Gesetze des Lebens – die heilige Ordnung - durch Fotografien für uns alle sichtbar gemacht.

SHREE VASANT sei gedankt für seine unermüdliche Anstrengung, das segensreiche Wissen der alten Vedischen Wissenschaft der Homa Therapie, Agnihotra auf jedem Kontinent diese Erde zu teilen. Sein Leben ist ein Beispiel wahrer Hingabe und Demut.

Vorwort von Dr. Masaru Emoto

In Japan gibt es die Vorstellung von Gottheiten, die wir KAMI nennen. KA bedeutet Feuer, Mi bedeutet Wasser; KAMI ist somit Verbindung von Feuer und Wasser .

Meiner Vorstellung nach entspricht Feuer der Liebe und Wasser der Dankbarkeit. In anderen Worten: die Harmonie zwischen Feuer und Wasser ist das Wesentliche.

Man könnte auch sagen, dass Feuer der Materie und Wasser dem Geist entspricht. Feuer ist Liebe. Ohne Liebe wären wir nicht hier auf dieser Welt und wir können keinen Augenblick ohne sie leben.

Ich würde sagen, dass beide Elemente Feuer und Wasser gleich bedeutend sind, ohne eines von beiden hervorzuheben.

Wasser ist H2O, wobei O für Feuer steht und H für das Wasser. Das Gleichgewicht zwischen ihnen ist 1:2, das heißt, Feuer muss stärker sein als Wasser.

Dr. Masaru Emoto

Agnihotra

Der verborgene Zauber im Agnihotra-Feuer

Bild: ARANDA, Patmos (GR)

Shree Vasant Paranjpe, 17. Mai 2007, Wysoka (Polen)

Agnihotra steht jenseits aller Religionen

und verbindet sie

17. Mai 2008, Bankholzen (Deutschland)

Bei Agnihotra begegnen wir der täglichen Hochzeit zwischen Himmel und Erde

17. Mai 2008, (Großbritannien)

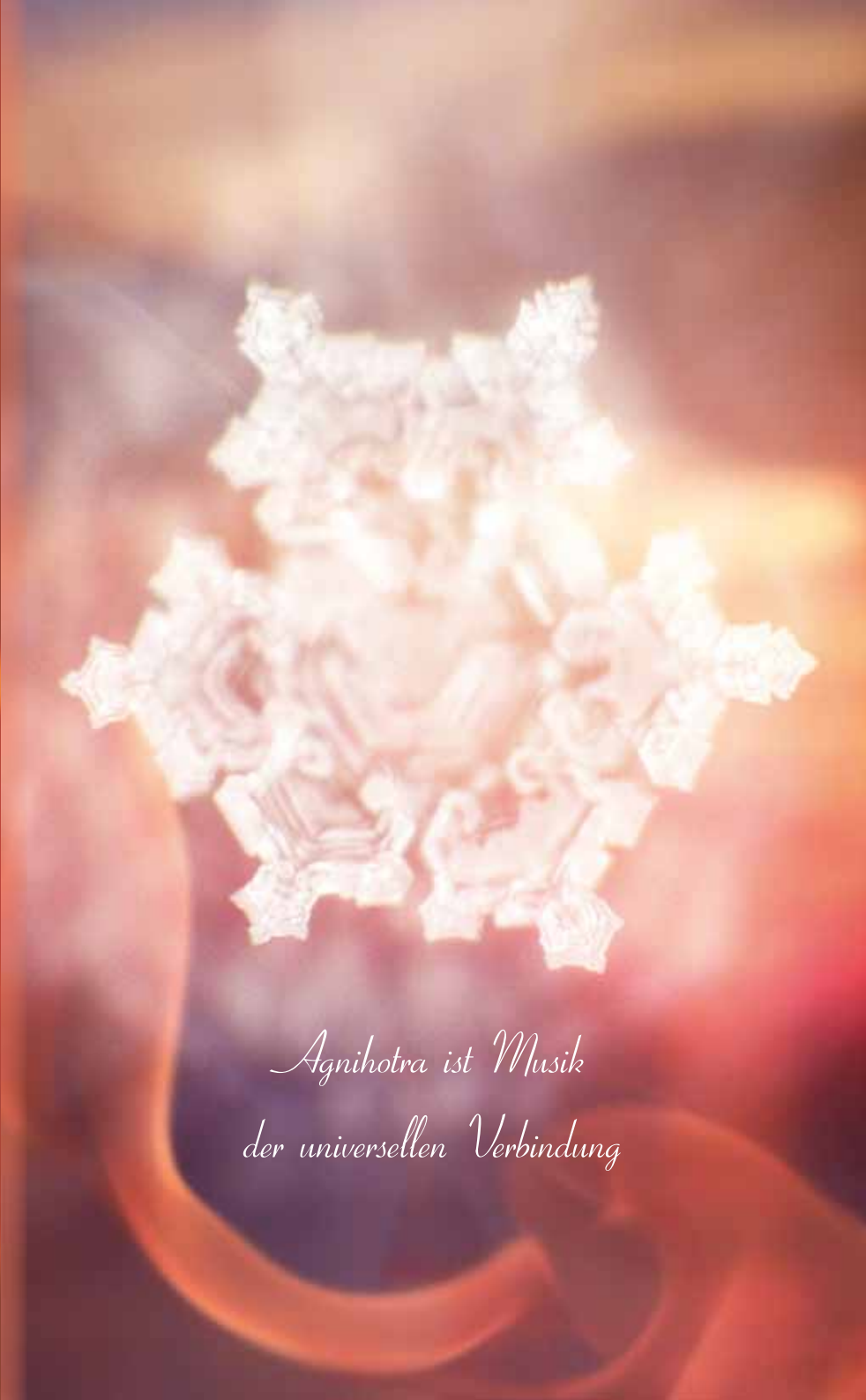

Agnihotra ist Musik
der universellen Verbindung

17. Mai 2008, Staben (Italien)

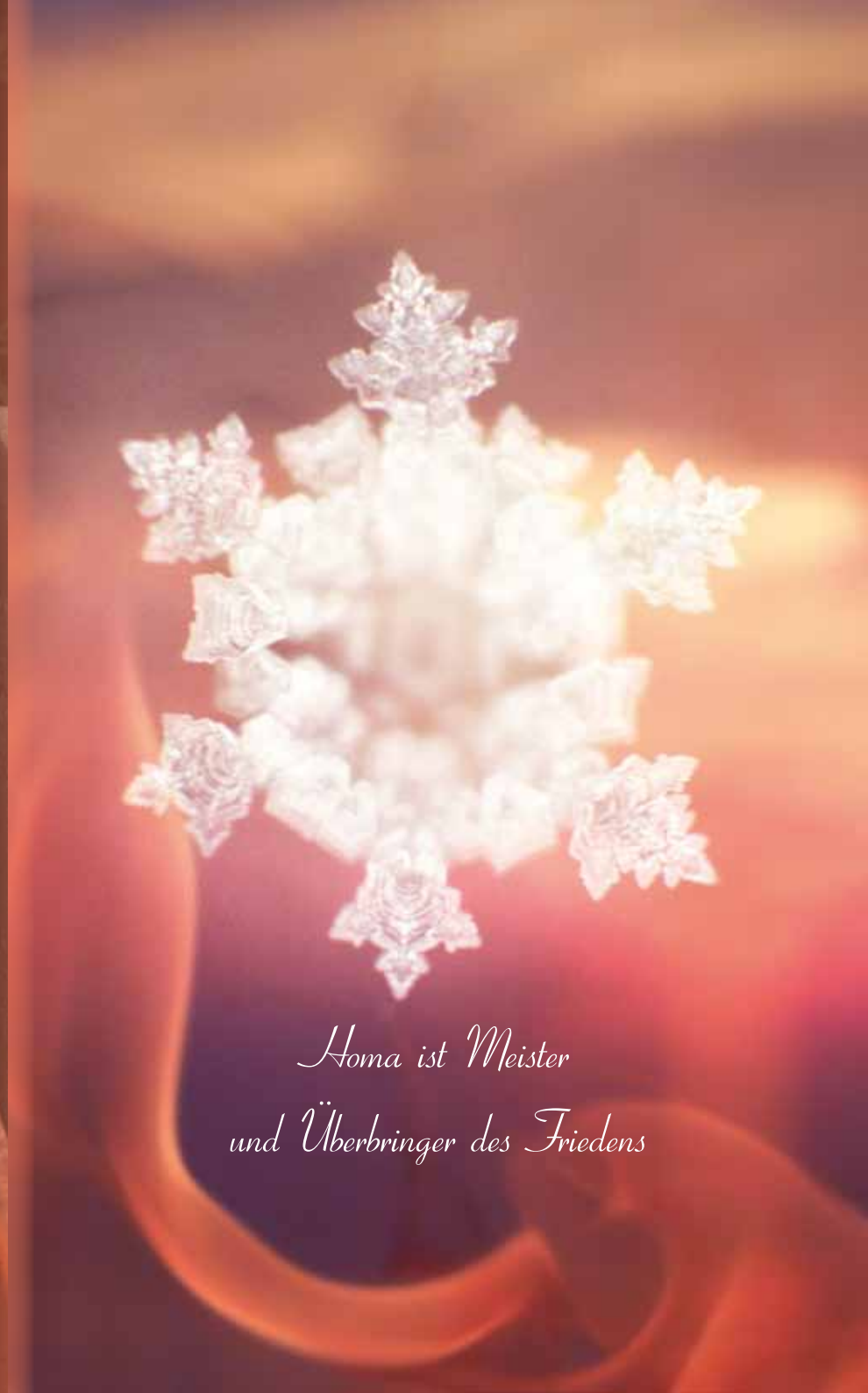

Homa ist Meister

und Überbringer des Friedens

Agnihotra
nimmt alle
Menschen so an, wie sie sind.
Sie sind in ihrem Inneren Lichtwesen,
wie alle Wesen dieser Erde,
denn sie entstehen
im Licht

Bild: ARANDA, Patmos (GR)
Text: Almut Kowalski Plouda

Agnihotra ist offen in die
Unendlichkeit (Pyramidenform)
17. Mai 2008, Timberlake Place (USA)

17. Mai 2007
Cessnock (Australien)

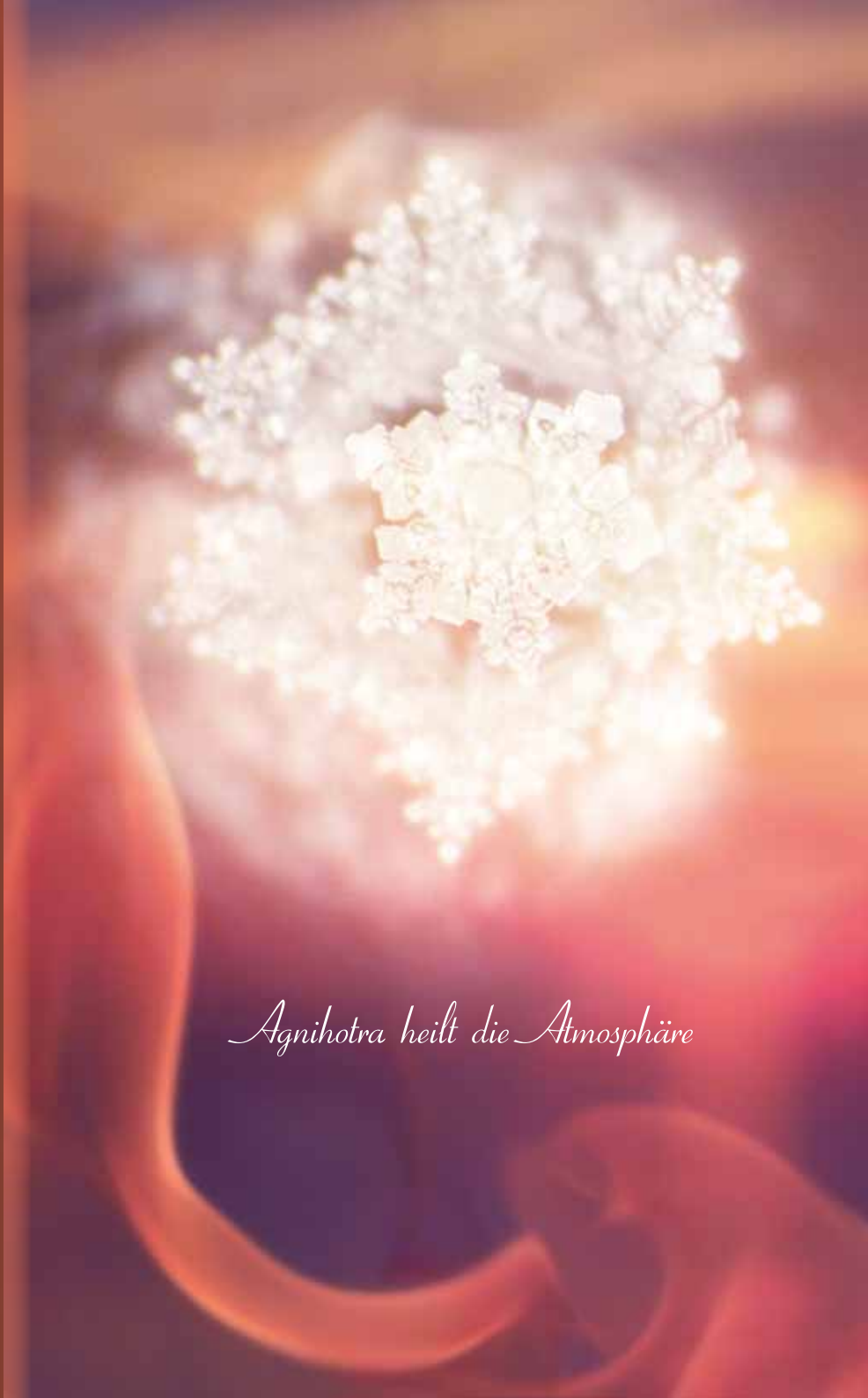

Agnihotra heilt die Atmosphäre

17. Mai 2007
Caracas (Venezuela)

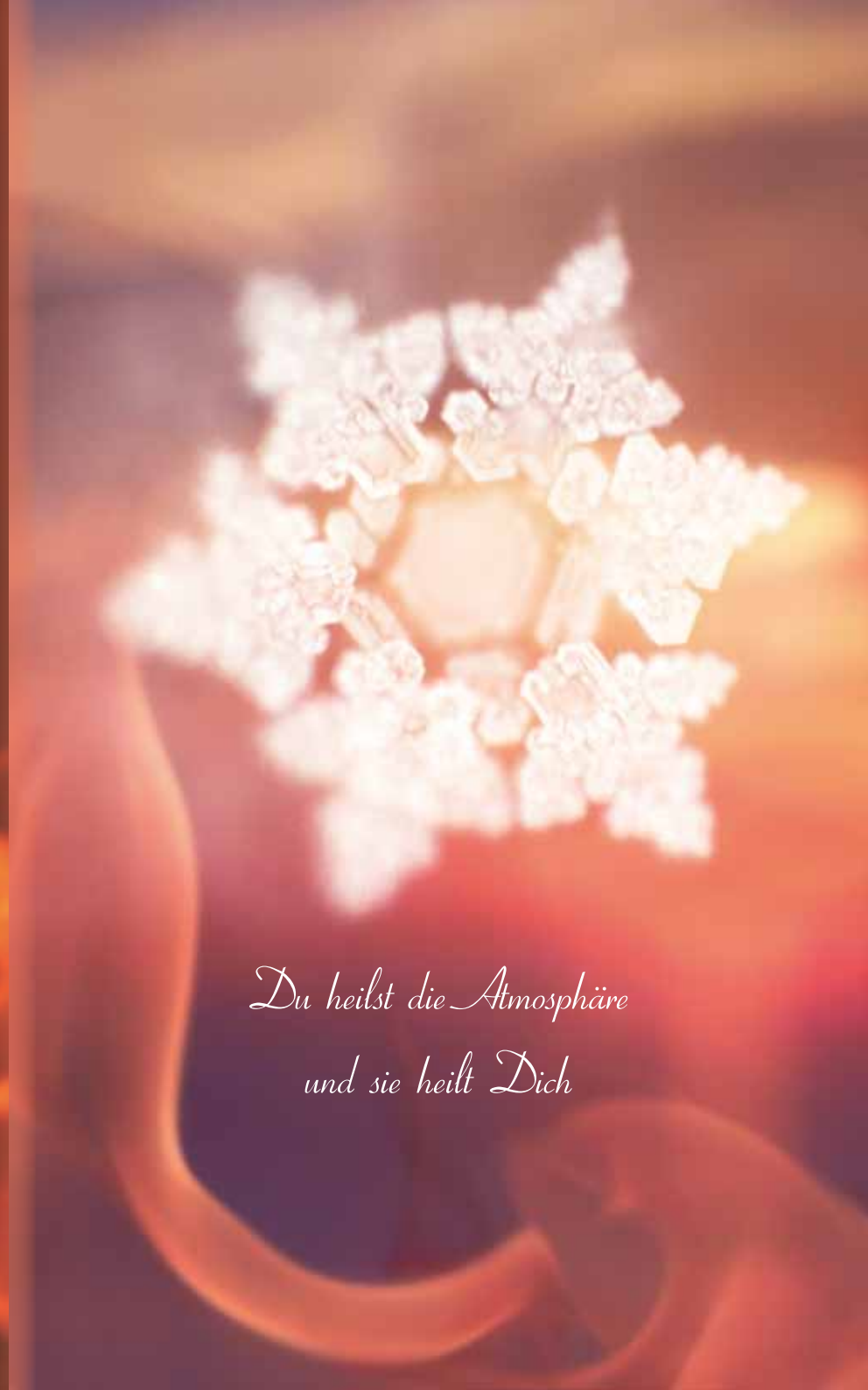

Du heilst die Atmosphäre

und sie heilt Dich

17. Mai 2008 (Indien)

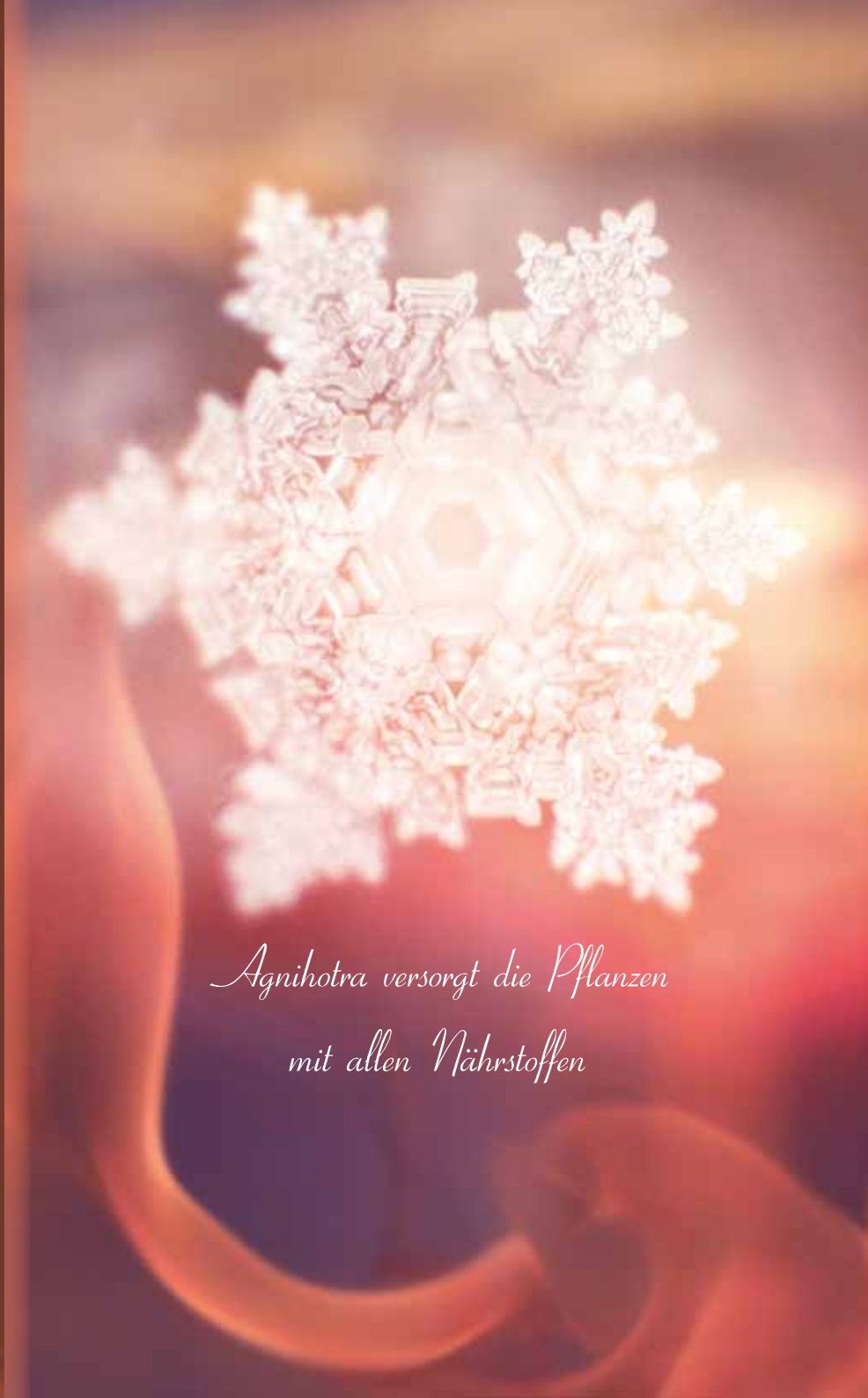

Agnihotra versorgt die Pflanzen

mit allen Nährstoffen

Agnihotra
lehrt uns, was das
Leben wirklich ist und
es hilft uns, unser bewusstes
Ja zum Leben wieder
zu finden.

Bild: ARANDA, Patmos (GR)
Text: Almut Kowalski Plouda

17. Mai 2008
El puerto de Santa Maria (Spanien)

Agnihotra reinigt den Weg zu unserem Ursprung

17. Mai 2007, Greenacres (USA)

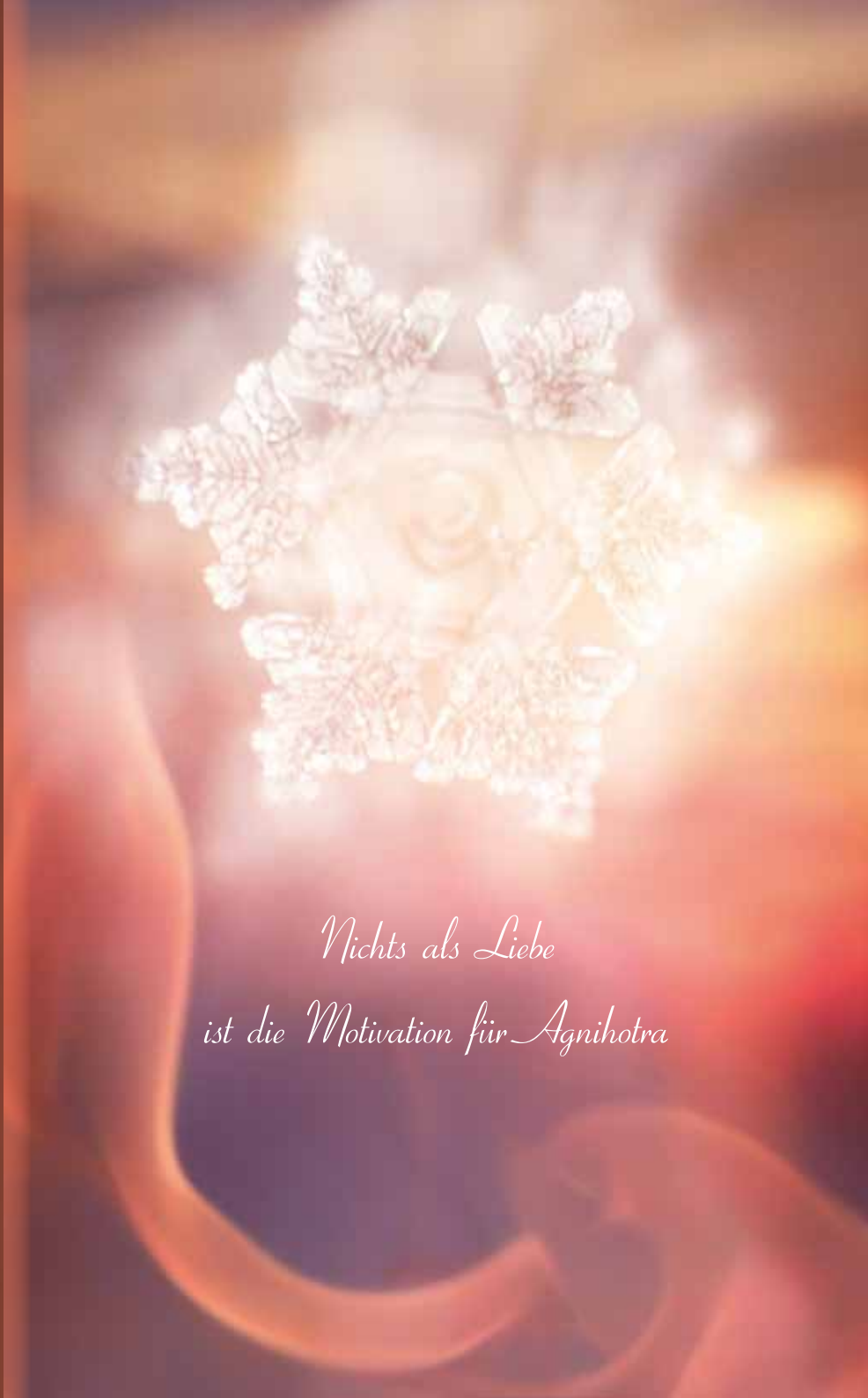

Nichts als Liebe

ist die Motivation für Agnihotra

17. Mai 2007, Lima (Peru)

Agnihotra

ist eine vollkommen geoffenbarte Wissenschaft

17. Mai 2007, Opatija (Ungarn)

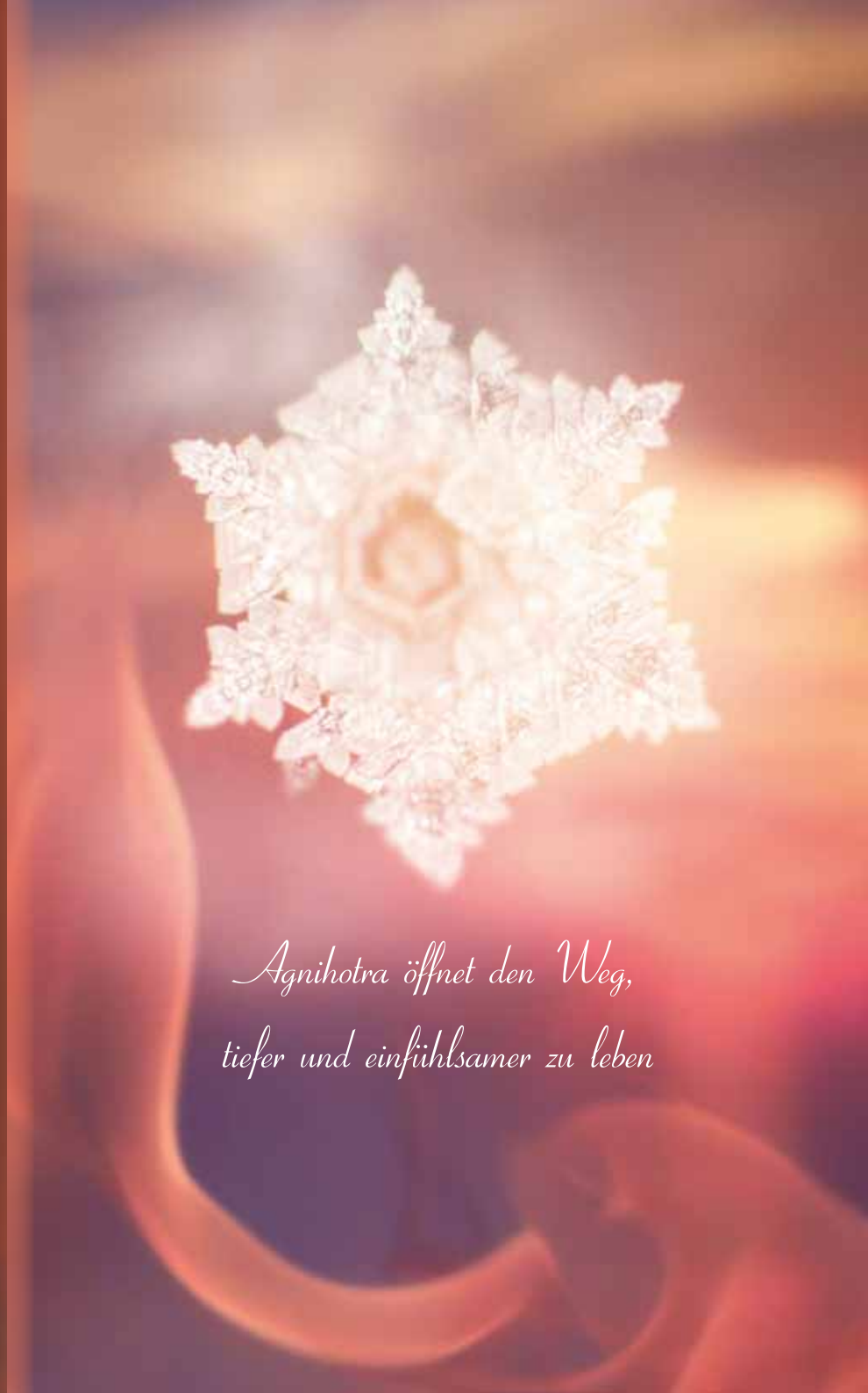

Agnihotra öffnet den Weg,

tiefer und einfühlsamer zu leben

Bild: ARANDA, Patmos (GR)
Text: Almut Kowalski Plouda

Om Shree, 17. Mai 2007, Millfield (Australien)

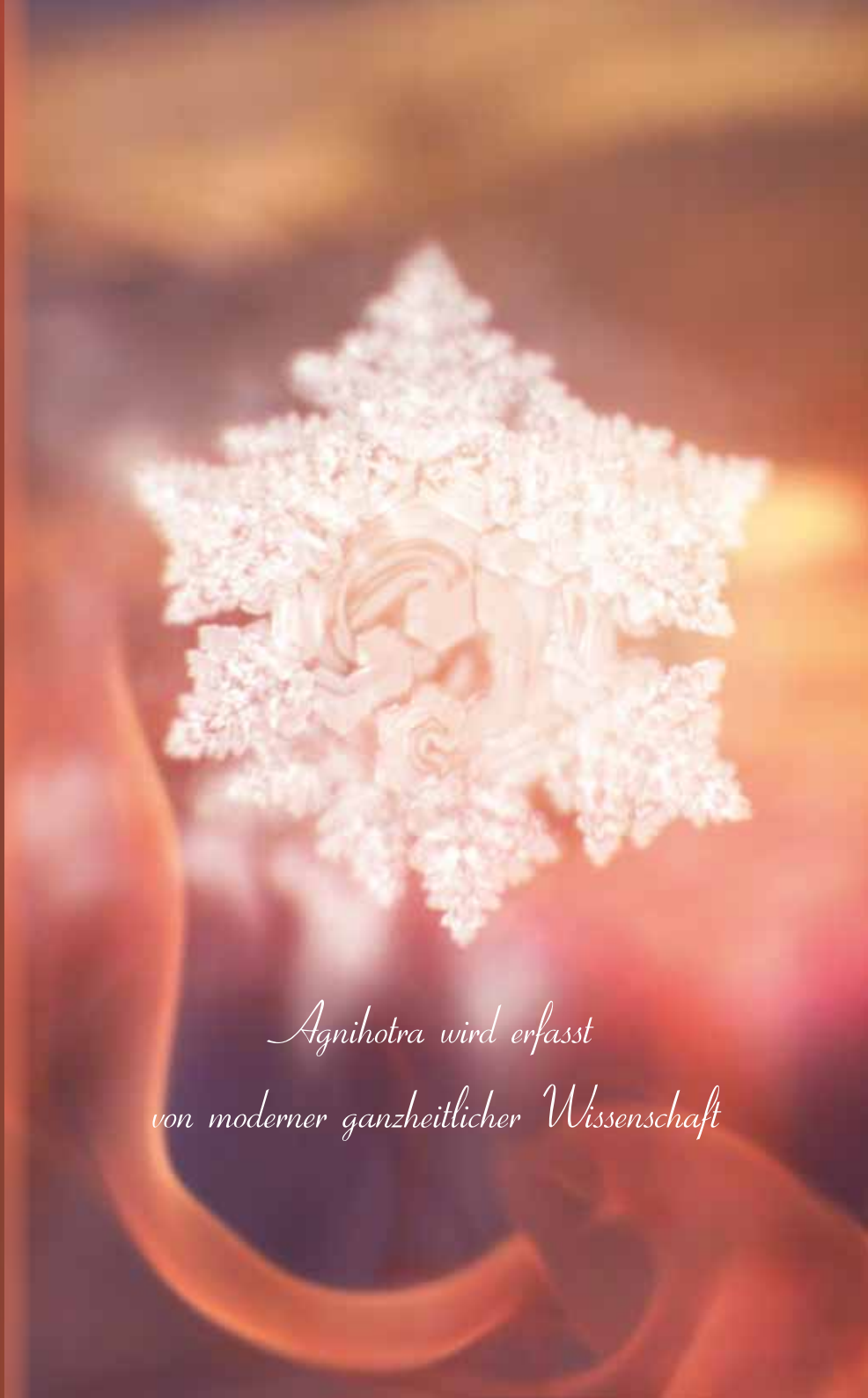

Agnihotra wird erfasst von moderner ganzheitlicher Wissenschaft

17. Mai 2007, Kiev (Ukraine)

Agnihotra ist das Allheilmittel

für ein harmonisches Leben

17. Mai 2007, Madison Virginia (USA)

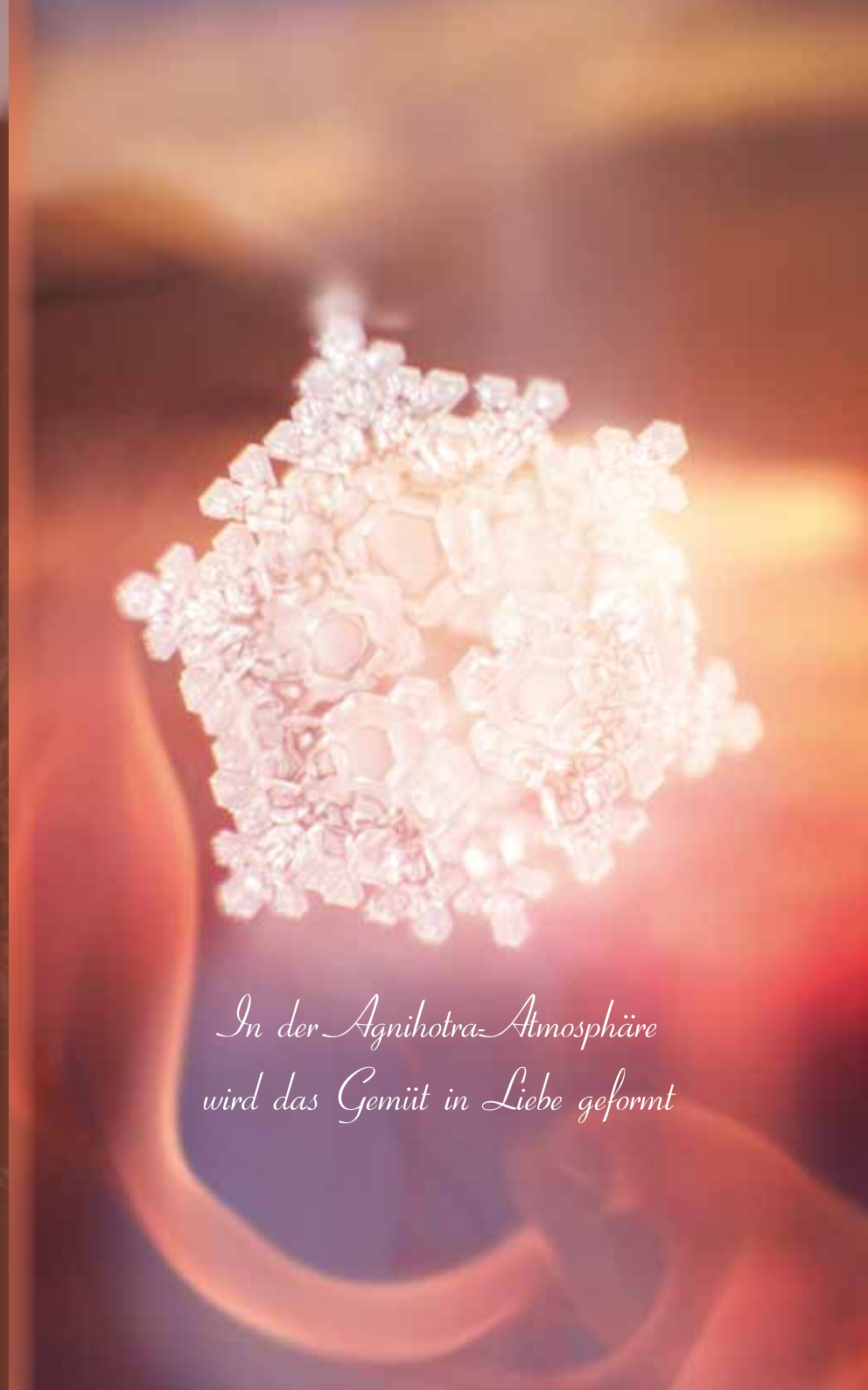

17. Mai 2007, Indore (Indien)

Agnihotra verkörpert das Wissen
um unsere Entstehung

Agnihotra
Engel des Lichts
ARANDA 2010 (I)

Homa - Therapie
Hoffnung für unsere Zukunft

Ein neues Zeitalter ist geboren in den Herzen der Menschen, getragen von der göttlichen Liebe.
Die Menschheit muss Liebe neu erkennen, so können unsere Seelen wieder in ihre Heimat zurückfinden.
Das Feuer ist das Geheimnis des Lebens, es ist der Funke Gottes, der in jedem brennt.

Wir nähern uns einer Zeit, wie wir sie niemals zuvor in der Geschichte erlebt haben.
Genauso schnell wie sich Krankheiten ausbreiten, wird sich Agnihotra und Homa-Therapie auf unserem ganzen Planeten vermehren.

Genauso hemmungslos und machtgierig Bodenschätze und Weltmeere ausgebeutet wurden, genauso schnell werden durch die heilenden Energien der weltweiten Homafeuer empfindsame Verantwortung und bewusstes Handeln für unsere Mutter Erde mit all ihren Lebensformen und ihren Lebenselementen wachsen.

Lasst uns tatkräftig und mit großer Zuversicht unsere Feuer für eine hoffnungs-volle Zukunft entzünden.

In großer Achtung und Demut danke ich der geistigen Welt für dieses großartige Geschenk der Botschaft über Segen und Heil im Agnihotra, das ich unserer Welt übergeben darf, die es äußerst dringend benötigt.

„Das Leben ist aus dem Wasser entstanden, dank dem Feuerprinzip. Es ist das Feuer, welches ihm Leben einhaucht“. *

„Wir sollten erkennen, dass Feuer und Wasser in der Natur die schönste, mächtigste und bedeutsamste Manifestation der beiden großen kosmischen Prinzipien des Männlichen und Weiblichen sind“. *

Agnihotra ist ein Weg zur Gotteserfahrung, der uns zum göttlichen Ursprung – in das Licht zurück führt, aus dem wir alle entstanden sind.

Dies ist eine Einladung an Euch alle.

ARANDA

*Inspiration Omraam Mikhaël Aïvanhov

„Wenn jemand nicht aus dem Feuer und Wasser geboren wird, kann er nicht in das Reich Gottes kommen"

Worte Jesu

Das Feuer entspricht der Weisheit und das Wasser entspricht der Liebe.

Dass die Pyramidenfeuer zu Sonnenaufgang und Sonnenuntergang brennen werden, wurde schon lange prophezeit.

„Auch was du über die Abend" und Morgenopfer gehört hast, ist wahr.

Halte geheim, was du schaust, denn es betrifft eine ferne Zukunft."

Daniel, 8-26

Die gute Nachricht

Deutsche Bibelgesellschaft

Nichts als Liebe ist die Motivation für Agnihotra

„Im Agnihotra schwingt eine ganz besondere Form von Energie, eine Energie von höchster Schwingungsebene". Menschen, die in dieser Arbeit geübt sind, vermögen während der heiligen Feuer unseren ganzen Planeten zu umarmen".

„Diese Menschen tragen mit großer Würde und Verantwortung in ihrem Herzen ein immer deutlicheres Bild von Mutter Erde und von unserer Herkunft als Lichtwesen".

„Agnihotra ist offen in die Unendlichkeit und reinigt den Weg zu unserem Ursprung. Alles ist Teil eines großen Ganzen, eingebettet in Vollkommenheit. Es bringt unsere Grundbausteine in Resonanz".

„Agnihotra führt in die Fülle der Stille und befähigt uns, unsere Flügel der Seele auszubreiten, um wieder eins zu werden mit allen lebendigen Wesen, aus denen wir als Menschen entstanden sind, die mit uns und in uns leben und die unser Sein tragen".*

*Inspiration - Almut Kowalski Plouda

Homa-Therapie

Die alte Wissenschaft vom Heilen

Erstmals in der Geschichte der Menschheit rückt die Homa-Therapie ins Licht der Erkenntnisse moderner, ganzheitlicher Wissenschaften. Sie ist eine vollkommene Offenbarung zur Heilung und Reinigung der Atmosphäre und entspringt den ältesten Quellen des menschlichen Wissens – den Veden.

Die Basis der Homa-Therapie ist das Agnihotra – ein Pyramidenfeuer, das auf die Naturrhythmen von Sonnenaufgang und Sonnenuntergang abgestimmt ist.

Die im Buch abgebildeten Wasserkristallbilder von Masaru Emoto machen diese Gesetzmäßigkeiten des Lebens sichtbar - die heilige Ordnung im Wasserkristall ist die Antwort auf die heilbringende Energie des Homa-Feuers.